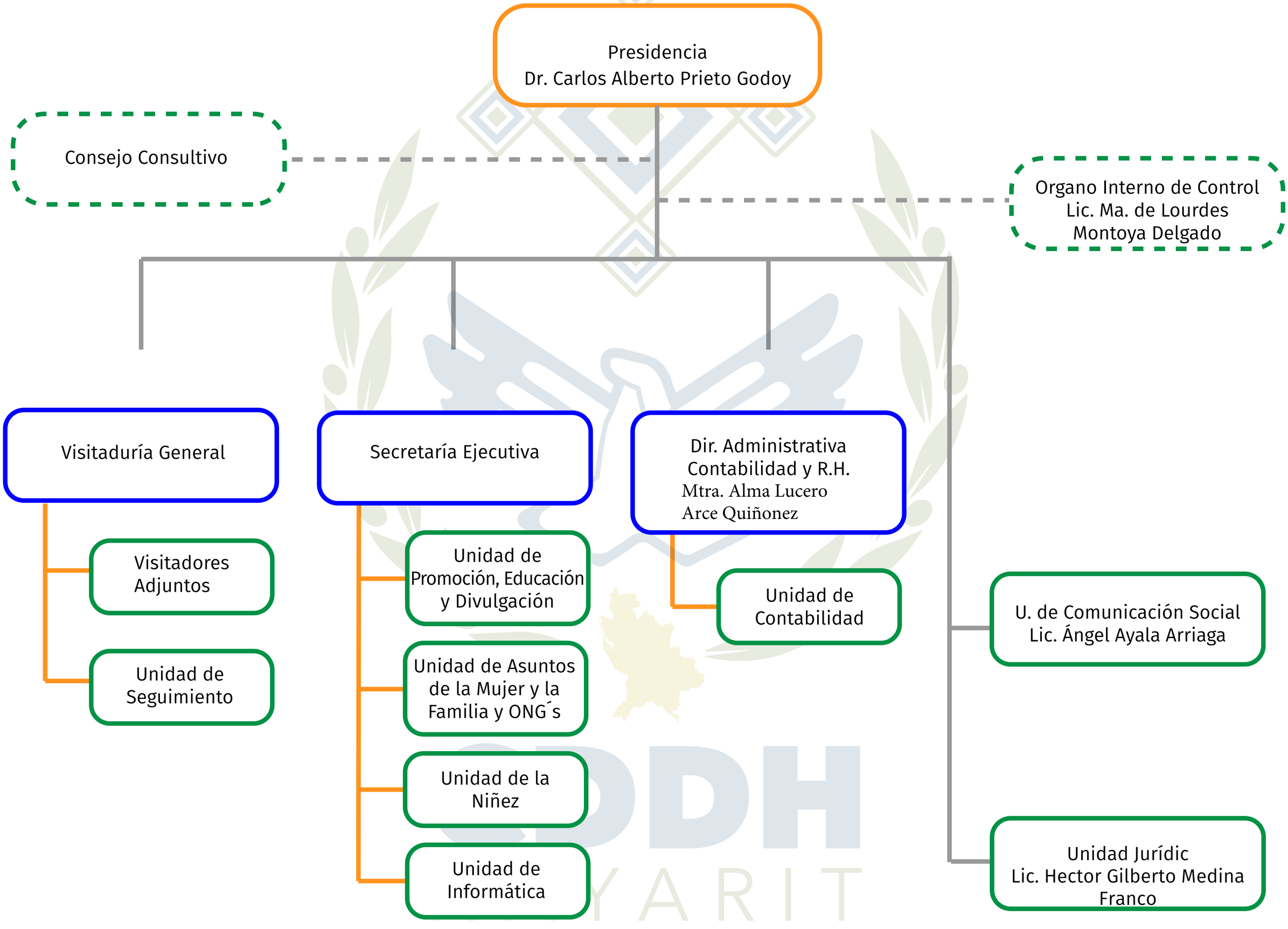

CDDH
NAYARIT
Comisión de Defensa de los
Derechos Humanos
para el Estado de Nayarit